



affidea

Clínica Tesla

**EL PRIMER GRUPO  
DE DIAGNÓSTICO  
POR IMAGEN EN  
EUROPA, TAMBIÉN  
EN ELCHE.**



CERCA  
DE TI

## El diagnóstico por imagen al alcance de tu mano

**Affidea Clínica Tesla** reúne la innovación y los servicios más avanzados. **Affidea, líder internacional en diagnóstico por imagen**, con la experiencia reconocida y la calidad del **equipo de profesionales de Clínica Tesla en Elche**.

- **Rapidez** en la citación y en los resultados
- **Unidades especializadas:** chequeos médicos, unidad de la mujer, unidad de diagnóstico de lesiones traumatológicas y deportivas (servicio diagnóstico y patrocinadores del ELCHE C.F.)
- **15 años** de servicio: **+60.000 pacientes**
- Equipo de radiólogos de referencia: **Dr. Julio Sáez Castán y Dr. Francisco Manuel Ardoy Ibáñez.**
- Equipamiento en **continua renovación.**

# Affidea Clínica Tesla en el centro de Elche

Dónde estamos:

c/ Almassera, 3

Elche (Alicante)

965 426 103 / es\_tsl\_recepcion@affidea.com

Cómo llegar:

 Líneas BUS E, F, H, J y NT

Paradas a 100 metros del ayuntamiento

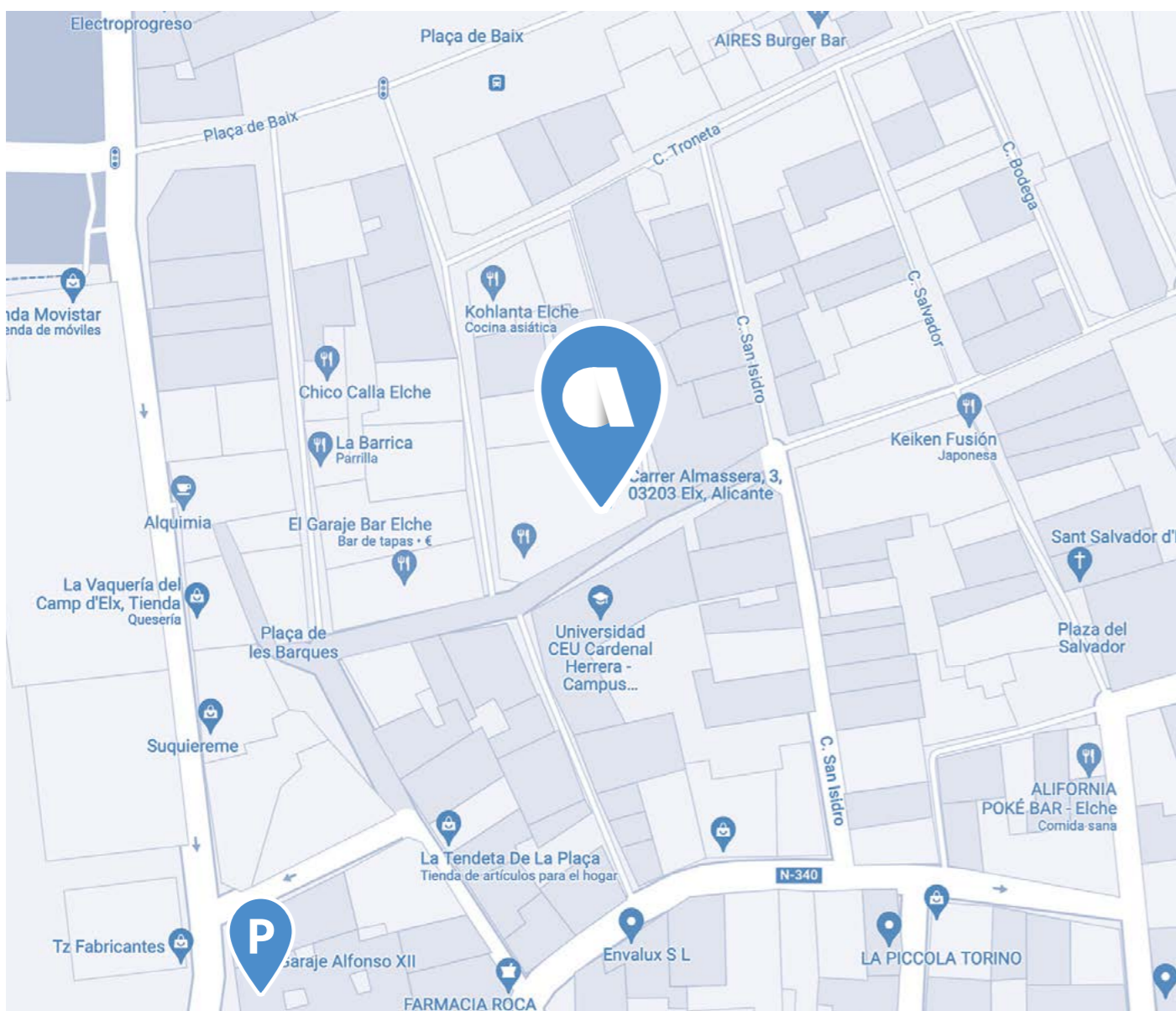

## Tus pruebas diagnósticas entre 24 y 72 horas según complejidad

Un diagnóstico a tiempo evita riesgos. Diagnósticos cercanos sin listas de espera, y con la excelencia profesional que mereces. Porque la salud es lo que importa.

- Lo tienes cerca: ganas tiempo y tranquilidad
- Cuentas con la tecnología más avanzada en diagnóstico por imagen
- Evitas los riesgos de alargar innecesariamente el inicio del tratamiento
- La calidad del equipo médico y asistencial del centro, junto con el confort de sus instalaciones favorecen tu comodidad

# TODO LO QUE NECESITAS EN DIAGNÓSTICO POR IMAGEN

## PRUEBAS DIAGNÓSTICAS ESPECÍFICAS

### Resonancia magnética

Musculoesquelético  
Neuroradiología  
Body (páncreas, hígado)  
Artrorresonancia  
Angiorresonancia  
RM Dinámica de suelo pélvico  
RM Mama (diagnóstico / prótesis mamaria)  
RM Pelvis ginecológica (endometriosis)  
RM Próstata Multiparamétrica  
Entero RM

### TAC

Musculoesquelético  
Neuroradiología  
Body (hepática y renal multifásica)  
Vascular  
Angio TAC  
TAC Colonoscopia Virtual  
TAC reconstrucción 3D

### Radiología dental

Ortopantomografía  
TAC dental  
Teleradiografía

### Radiología

Medición de miembros inferiores  
Telerradiografía Columna completa  
Histerosalpingografía  
Radiología digestiva (esófago, tránsito intestinal)

# NUESTROS SERVICIOS



Resonancia  
magnética



Radiología



TAC

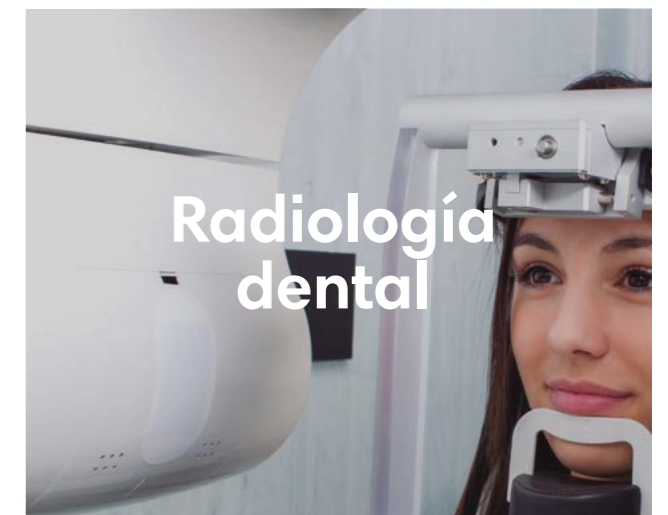

Radiología  
dental

### Unidad de la mujer

Mamografía  
Ecografía mamaria  
RM Mama  
Biopsia  
Histerosalpingografía  
RM Ginecológica

### Chequeo General por imagen:

RM cuerpo completo  
RM cerebral  
Angio RM cerebral  
RM pelvis  
ECO Abdominal  
ECO doppler TSA  
Mamografía + ecografía mamaria  
TAC baja dosis pulmonar  
TAC cardio calcio  
TAC colonoscopia virtual  
Análisis completa con los valores tumorales



c/ Almassera, 3. Elche



965 426 103



es\_tsl\_recepcion@affidea.com



Lunes a Viernes, de 9h a 21h  
Atención al público y entrega de resultados

### Affidea Clínica Tesla, parte de Affidea internacional

El grupo **Affidea**, fundado en 1991, es el líder europeo en servicios avanzados de diagnóstico por imagen, ambulatorios y de tratamiento del cáncer. Con presencia en **15 países**, donde cuenta con **329 centros**, presta servicios a más de **12 millones de pacientes al año**.

Para **Affidea**, más importante que sus recursos son sus valores. El paciente necesita un acceso más rápido y asequible a una atención de alta calidad. Y lo hace posible ofreciendo excelencia clínica y humana, tecnología médica y digital de calidad e innovadora.



—nada es más importante que la salud